FEST I BY 1979

Knud Poulsen
Peer Christiansen
Bjarne Knudsen
Lena Larsen
Vagn Thorsen
Annette Frederiksen
Preben Høi
Viggo Hansen

Jydske 11/5-79

To dages Fest-i-by:

Stort program med sport, dans, musik og teater

Der er et righoldigt program ved store bededags Fest-i-by. For fjerde år i træk afvikles på denne eftermiddag Handelsbankcup. Der er i år tilmeldt 21 firmahold, som kæmper om en vandrepokal. I det sidste år har den været hos Als Motor. Foruden pokalen til vinderen får samtlige finalehold et krus. Handelsbankcup varer i tre timer.

Udover disse kampe er der tre andre fodboldkampe på stadion. Først spiller NB's puslinge A-hold mod Ulkebøl, derefter NB's førstehold mod Bevtoft i Serie III. Og til slut følger en Serie IV-kamp mellem NB 4 og SB 3.

Aftnen kommer til at stå i musikkens tegn. I Ølteltet spiller Creole Stompers, og på Nørherredhus er der koncert med det tyske orkester SHW Bergkapelle og Danfoss Orkestret.

I Nordals-Hallen er der bal for de unge. Her kan man opleve den engelske discjockey Rod Wilkins, og i pauserne tager aktører fra Nordborg Amatørscene fat. De viser adskillige parodier på musikstjerner — Bee Gees, Bonny Tyler, Elvis Presley, Suzi Quatro, Chris Normann, Cloud, Kim Larsen og Boney M.

Lørdag

I morgen begynder programmet allerede til middag. Hele eftermiddagen viser folk fra Dyvig Bådelaug deres både, to gange optræder sangerparret Solveig og Richard, og ligeledes to gange er der dukketeater. SHW Bergkapelle giver endnu en gang koncert, denne gang på pladsen foran hallen, og der bliver tid til to fodboldkampe, NB miniput A mod Augustenborg og NB 3 mod Egen i Serie V.

Om aftnen finder det store Fest-i-by-bal sted i hallen. Man begynder med fællesspisning, og derefter er der dans til orkestret De fire Esser.

Årets kamp:

Omegnen i hemmelig træningslejr

Årets kamp på Nordals nærmer sig med raske fjed. Nu meddeler »Omegnsholdets pressetjeneste«, der minsandten har hovedkvarter i Storegade i Nordborg, at man er gået i træningslejr. Man ønsker dog ikke at røbe lejrens beliggenhed af frygt for spionage fra Nordborg-holdet.

Omegnsholdet har endvidere holdt flere spillermøder, hvor taktik og strategi er blevet fastlagt.

I meddelelsen fra den hidtil ukendte pressetjeneste hedder det også, at »med bistand fra bryggerierne, som igen i år er gået ind som sponsorer, er det muligt for omegnsholdet at få formen helt i top«.

Endnu er Nordborg-holdet tavst om sine forberedelser, men Jydske har erfaret, at træningen er i fuld gang, og at holdet er så godt som sammensat.

Årets kamp spilles næste tirsdag på Langesø Stadion.

Jydske 6-5-79

Jacob Haunstrup er mand for at feje alle mand ud af banen, hvis der skulle opstå helt uforudsete situationer på tirsdag.

Jacob den frygtløse

— Jeg vidste ikke på forhånd, hvad jeg gik ind til, siger halinspektør Jacob Haunstrup, Nordborg, der har sagt ja til at dømme i årets kamp på tirsdag.

Jacob Haunstrup har kun været i Nordborg i ni måneder og har således aldrig ved selvsyn oplevet, hvad en sådan dommer kan komme ud for. Det bliver jo nok lidt anderledes end det, han er vant til fra sit hverv som håndbolddommer.

— Nu er jeg da blevet lidt instrueret, og jeg frygter ikke. Det skal nok gå godt, siger Jacob Haunstrup.

Er nu gået i træningslejr

Omegnsholdet, der skal deltage i »årets fodboldkamp« på Nordals, der finder sted i forbindelse med årets »fest i by« fra den 8. til 13. maj er gået i skrap træning. Holdet er ganske enkelt gået i træningslejr, og såvel taktik som strategi er fastlagt. Og som de »rigtige« fodboldspillere de er, vil holdet ikke fortælle noget om, hvor træningslejren findes. Der er jo så meget med spionage.

Fyldshe 5-5-79

Nordborg vil kæmpe

Taktikken er klar, og alle mand vil kæmpe til det yderste, for at retfærdigheden sker fyldest — nemlig at Nordborg-holdet vinder! Sådan lyder det nu selvsikkert fra Nordborg-holdet inden årets kamp på tirsdag.

I dag holdes et sidste planlægningsmøde »et sted på Nordals«. Det påstås endda, at stedet ligger uden for Nordborg. Men det er jo lidt omvendt denne gang, eftersom Omegns-holdet har hovedkvarter i Storegade.

Sidstnævnte hold har jo tidligere meddelt, at man har været i træningslejr med velvillig assistance fra sponsorerne — det er bryggerier. Men selv om lejrens beliggenhed er hemmelig, hævder Nordborg-holdet alligevel, at »de ved noget« om Omegns-holdet.

Nordborg-holdet stiller med 14 mand. Peter Mattesen er holdleder. Endvidere medvirker: Bent Lausten, Ejner Lorenzen, Kaj Fonager, Viggo Thørring, Steen Jacobi, Anton Nielsen, Heine Tæstesen, Hans Jørgen Voigt, Frede Holm, Eigil Madsen, Hans Finmann og Aksel Stenberg.

»FEST-I-BY« PÅ NORD-ALS

Et stort og rigt-vekslende program for dagene 8. til 13. maj

Udvalget for »Fest i by« på Nordals er nu så vidt, at alt skulle være klar, så festen som planlagt kan løbe af stablen i Nordalshallen. Startskuddet lyder tirsdag den 8. maj og festen slutter søndag den 13.

Alle dage vil Kjærs Tivoli med masser af nye forlystelser være opstillet på festpladsen, og igen i år er der opstillet et stort opvarmet øltelt med masser af musik.

Kendte nordalsingere vil 8. maj kæmpe en drabelig dyst om den forsølvede støvle, en kamp, som altid trækker mange tilskuere. Der er håndbold mellem NH's kvall. damer og Vidar fra 3. div. og senere spiller NH's nyoprykkede herrehold mod Vidar fra 3. div.

I teltet vil der om aftenen blive musik og bægerklang med »Rio Amigo«s tyrolermusik.

Onsdag aften er der kæmpelottospil med mange fine gevinster.

Torsdag står der sports-show på programmet og meget andet: Underholdning af FDF-orkestret, gymnastikopvisning, en ny form for springhold. — Desuden underholdning af »Bombardi«. Der vil også blive sportskonkurrence mellem drenge og piger fra NB, NH, EUI, BIF og SUF.

Fredagen starter med masser af fodboldkampe på stadion, og aftenen er afsat til »De unges aften«. Det er lykkedes at få fat i en virkelig dygtig disc-jockey fra England. I pauserne underholdning af Nordborg Amatørkreds, en gruppe, som er blevet meget populær.

Det kendte jazzorkester fra Sønderborg »Creol Stompers« spiller og underholder.

Lørdag er der aktiviteter både i hallen, festpladsen, sportspladsen. — Dukketeater ved Nordborg Amatørkreds og på festpladsen friluftsopvisning af det kendte sangpar Solveig og Richard.

Lørdag eftermiddag underholdning af et 50 mands harmoniorkester. Lørdag aften er der fællesspisning.

Den store håndboldoplevelse om søndagen vil blive et gensyn med NH's bortrejste stjernespillere og NH's kval. damer. I pausen skal vi se mini-mini håndbold med NH's kommende stjerner.

×

Lørdag:

14.30 Dukketeater
14.45 NB miniputter A mod Augustenborg
15.30 Solvej og Richard synger på festpladsen
15.45 SHW Bergkapelle underholder på festpladsen
16.00 NB 3 mod Egen, serie 5
16.30 Dukketeater
18.30 Solvej og Richard synger på festpladsen
19.00 Fællesspisning
20.00 Bal i hallen.

Fest i by

I aften, torsdag:
17.00 Nordals miniputter mod fædrene
17.30 Månedens ungdomshold mod ungdomslederne
19.00 Ølteltet åbner
19.30 Årets lederpris uddeles
20.00 Hr. Jensens Jazz Kapelle i ølteltet

Fredag:

15.00 Afvikling af Handelsbankens cup
15.00 Ølteltet åbner. Diskotek
15.10 NB puslinge A mod Ulkebøl
16.00 NB 1 mod Bevtoft serie 3
18.00 NB 4 mod Sønderborg 3, serie 5
19.00 Ølteltet. Creole Stompers
20.00 Bal for de unge i hallen
20.00 Offentlig koncert. Nørherredhus.

Fydshe 2-5-79

Engelsk militærorkester til Nordborg

Nordborgs Fest-i-by får en ekstra festlig, musikalsk begyndelse på tirsdag. Et engelsk militærorkester, der er på ti dages besøg i Haderslev, kommer også til Nordborg.

Tirsdag formiddag spiller orkestret på Danfoss. Om eftermiddagen bliver der først optog gennem byen. Marchen begynder ved Flindts Hjørne og går derefter igennem Storegade. Der sluttes med et tattoo på stadion ved Nordborg Skole.

Der er tale om et militærorkester, som er stationeret ved den engelske Rhin-hær. Det hedder The Royal Regiments of Fusiliers Band.

Dermed er der føjet endnu en slags musik til Fest-i-by-arrangementerne, som i forvejen har masser af musik på programmet. Hver aften byder på forskellige former fra tyrolermusik til jazz. Og som tidligere omtalt kommer også det 50 mands store harmoniorkester SHW Bergkapelle fra Sydtyskland og spiller ved Nordalshallen lørdag eftermiddag. Dette orkester er på venskabsbesøg hos Danfoss-orkestret.

Fest i by

KÆMPEDE BRAVT - Der blev kæmpet bravt om »Den forsølvede støvle« i aftes på Nordals. Årets kamp blev vundet af byholdet 3-1 på straffespark siden det ikkelykkedes at få scoret under kampen. Byholdet var »klædt ud« som læger og omegnsholdet ankom til stadion i blebukser og ikke meget andet. - Vi repræsenterer børneåret, sagde de, hvorefter de gik i gang med at gøre livet surt for dommer, Jacob Haunstrup, der i dagens anledning var udstafferet som højesteretsdommer.

....vi ses til:

fest i by

årets fest på nordals NB&NH

Kjærs Forlystelsespark alle dage

Tirsdag den 8. maj

ÅRETS KAMP

NORDBORG - OMEGN

en festlig fodbolddyst med kendte nordalsingere.
Nordborg Brandværns orkester underholder førkampen

★ ★ ★

I ølteltet underholder fra kl. 20.00

Rio Amigo med tyrolermusik

★ ★ ★

Kl. 20.00

HÅNDBOLD I NORDALSHALLEN

Onsdag den 9. maj kl. 19.30 i Nordalshallen

SUPER LOTTOSPIL

se annoncen et andet sted i bladet

Torsdag den 10. maj kl. 19.30-20.30 i Nordalshallen

SPORT &SJOV

med gymnastik / Bombardi
springhold / FDF orkester

★ ★ ★

Idrætsfonden uddeler »Lederprisen 79«

★ ★ ★

Festlig konkurrence om Fest-i-by-pokalen
mellem drenge og piger fra NB, NH, SUF, BIF og EUI.

★ ★ ★

I ølteltet underholder fra kl. 20.00

Hr. Jensens Jazz Kapelle

MUSIK I GADEN: Festligt, men koldt var det da det engelske militærorkester »Royal Fussiliers Band« i går marcherede gennem Nordborg by som optakt til »Fest i by«. Turen gik fra Nørherredhus til Nordborg skole, hvor der var tattoo-opvisning.

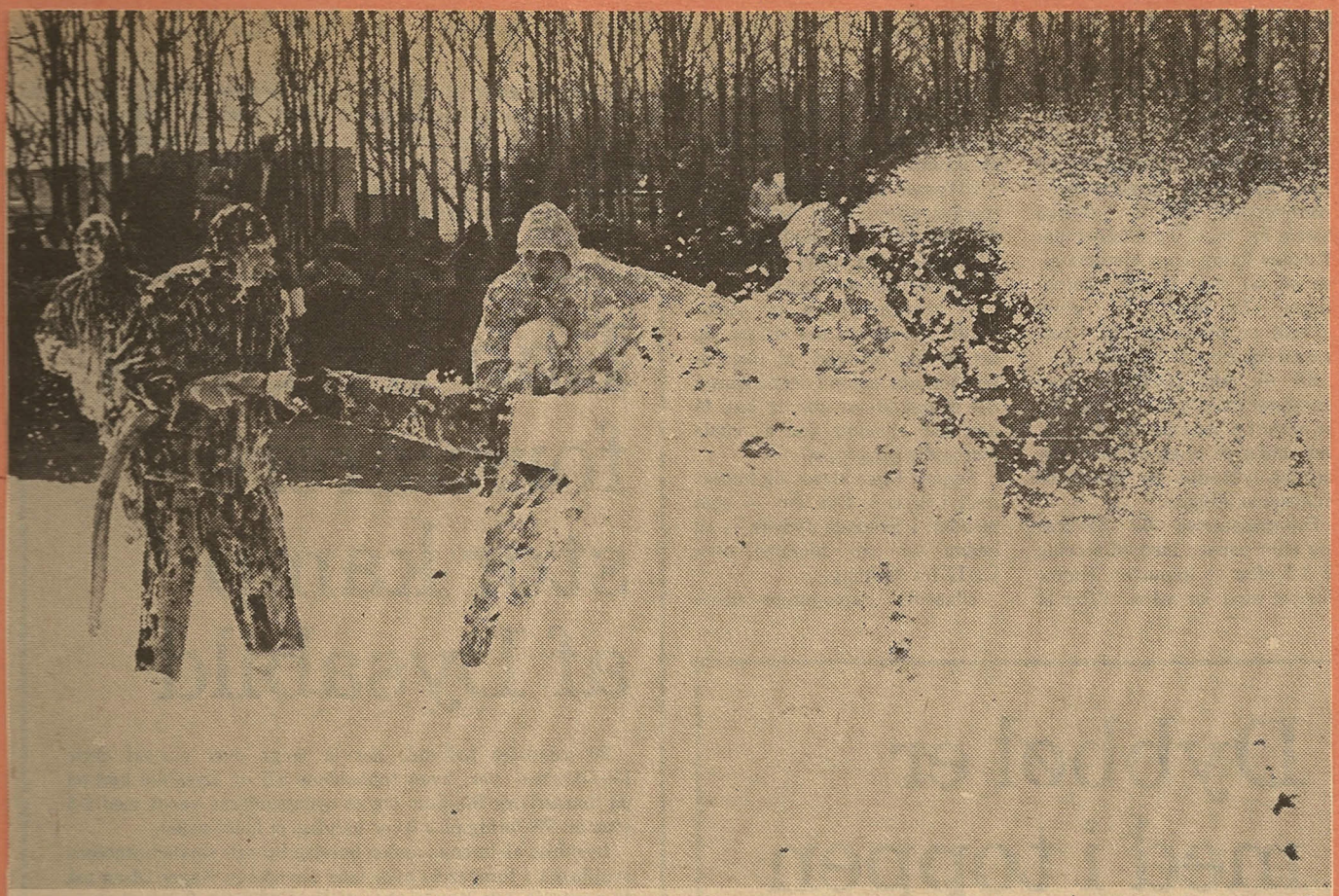

En skumkanon er yderst effektiv for en målmand. Den stakkels angriber kan overhovedet ikke se noget, når han prøver at score. Og det gør det ikke nemmere, at bolden også er hvid. Der er faktisk en spiller inde i skumskyen til højre.

Jydske 15/5-79

»Skumkampen« endte med klar Nordborg-sejr

Venter 50.000 i overskud på Fest-i-by

Det må have været en kold fornøjelse for de medlemmer af de frivillige brandværn i Nordborg og Havnbjerg, der var med i årets brandkamp ved Fest-i-by. Men en fornøjelse var det, skal man dømme efter de grin, »spillerne« havde på. Og ikke mindst for tilskuerne — dem kom der ca. 300 af — var kampen en fornøjelse.

Kampens deltagere må have anet, hvad der ventede dem, for de var iført regntøj, og det var klogt nok. For en af måderne at stoppe modstanderne på var at sprøjte med vand fra brandslanger. Mindst lige så effektivt var dog, at målmændene blev udstyret med skum. For der kom så meget skum ud af slangerne, at spillerne på vej mod målet ikke kunne se noget som helst — heller ikke bolden, der var lige så hvid som skummet.

Ikke desto mindre lykkedes det alligevel at få bolden i nettet nogle gange. Og ved kampens slutning stod det helt klart, at folkene fra Nordborg frivillige Brandværn havde vundet så sikkert som cirka 5-2!

Et sådant resultat kan Havnbjerg-værnet naturligvis ikke have siddende på sig, så der er allerede aftalt en revanchekamp til næste år.

Af andre kampresultater kan nævnes, at NB's puslinge vandt over mødrene med 2-1, mens miniputterne slog fædrene med 3-2. Endelig vandt de bedste ungdomsspillere på »Månedens hold« over ungdomslederne med 3-2. Handelsbank-cup endte med sejr til holdet fra Svend Witte, Holm. Finalekampen mod DCT, Nordborg, endte dog uafgjort, men en straffesparkkonkurrence afgjorde sagen med en 3-2 sejr til Holm-holdet. Endelig må den største sejr med: En pokalkamp mellem NB's juniorer og Lysabild endte med en Nordalssejr på 11-0.

Ligesom sportskampene trak også festerne mange til. De unges aften havde således besøg af 550, som ikke mindst morede sig over Nordborg Amatørscenes fremragende parodier på kendte sang- og musikstjerner. Til det store bal lørdag aften var 700 mødt op. Og arrangørerne glædede sig over, at mange deltog i fællesspisningen.

— Vi er ovenud tilfredse med ugens forløb. Publikum har været dejligt, og der har f.eks. ikke været en eneste episode på festpladsen. Også pengemæssigt er det gået godt. De foreløbige opgørelser tyder på et overskud på ca. 50.000 kr., måske endda lidt højere. Og det var, hvad vi på forhånd havde kalkuleret med. Sidste år var man jo helt oppe på næsten 70.000. Men det var også så usædvanligt, at man ikke må regne med, at det tal nås igen, siger Knud Poulsen fra NB's og NH's festudvalg.

Fredag den 11. maj kl. 20.00 i Nordalshallen

»DE UNGES AFTEN«

MED ENGELSK TOP DISCJOCKEY

»Rod Wilkens«

i pauserne underholdning af Nordborg Disco Dansere

* * *

I ølteltet underholder fra kl. 20.00

»CREOLE STOMPERS«